

産業廃棄物処理計画書

令和7年6月27日

青 森 県 知 事 殿

提 出 者

住 所 : 035 - 0036

青森県むつ市栗山町12 - 10

氏 名 : 株式会社 橋 本 建 設 工 業

代表取締役 橋 本 大 輔

電話番号 : 0175 - 22 - 1104

廃棄物の処理及び清掃に関する法律第12条第9項の規定に基づき、産業廃棄物の減量その他その処理に関する計画を作成したので、提出します。

事 業 場 の 名 称	株式会社 橋本建設工業
事 業 場 の 所 在 地	青森県むつ市栗山町12 - 10
計 画 期 間	令和7年4月1日～令和8年3月31日

当該事業場において現に行っている事業に関する事項

事 業 の 種 類	総合工事業 D06
事 業 の 規 模	122 件 15億5730 万円（令和6年度分）
従 業 員 数	55人

産業廃棄物の一連
の 処 理 工 程

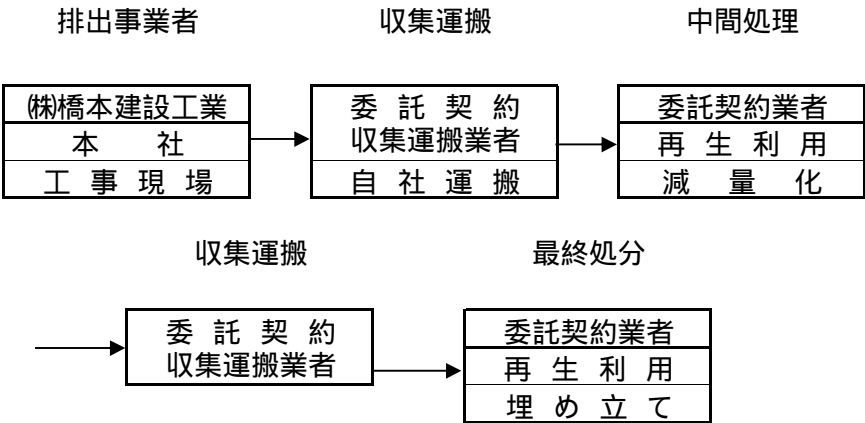

産業廃棄物の処理に係る管理体制に関する事項

(管理体制図)

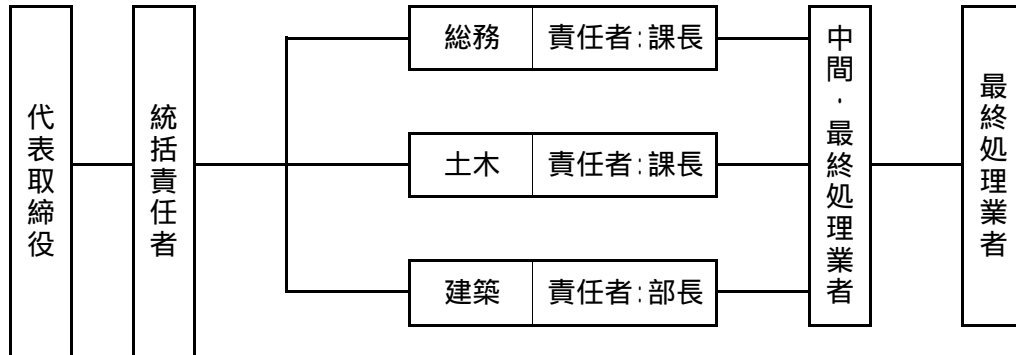

産業廃棄物の排出の抑制に関する事項

現状	【前年度（6年度）実績】「別紙のとおり」		
	産業廃棄物の種類	「別紙のとおり」	
	排出量	「別紙のとおり」	
	(これまでに実施した取組み)		
	・各現場で建設廃棄物のリサイクル率向上を実施している。		
計画	【目標】「別紙のとおり」		
	産業廃棄物の種類	「別紙のとおり」	
	排出量	「別紙のとおり」	
	(今後実施する予定の取組み)		
	・各現場で建設廃棄物のリサイクル率向上を継続して実施する。		

産業廃棄物の分別に関する事項

現状	(分別している産業廃棄物の種類及び分別に関する取組み)		
	「分別している産業廃棄物の種類」 ・コンクリートがら、アスコンがら、その他のがれき類、グラスウール、廃プラスチック類 金属クズ、紙くず、木くず、石膏ボード 「分別に関する取組み」 ・発生時に搬出できる物は、分別して搬出している。又、発生時に搬出できない物は、分別箱やロープ等で区画分別している。		
計画	(今後分別する予定の産業廃棄物の種類及び分別に関する取組み) 「今後分別する予定の産業廃棄物の種類」 ・コンクリートがら、アスコンがら、その他のがれき類、グラスウール、廃プラスチック類、 金属クズ、紙くず、木くず、石膏ボード 「分別に関する取組み」 ・発生時に搬出できる物は、分別して搬出する。又、発生時に搬出できない物は、分別箱やロープ等で区画分別する。		

(第2面) 別 紙

産業廃棄物の排出の抑制に関する事項

現 状		計 画	
【前年度(6年度)実績】		【目 標】 廃棄物のリサイクル率向上	
種 類 名 称	数 量	種 類 名 称	数 量
コンクリートがら(無筋)	69.35 t	コンクリートがら(無筋)	100.00 t
コンクリートがら(有筋)	395.34 t	コンクリートがら(有筋)	500.00 t
側溝	79.20 t	側溝	100.00 t
電柱	1.51 t	電柱	5.00 t
アスファルトがら	651.39 t	アスファルトがら	1000.00 t
アスファルトがら ・コンクリートがら混合	15.98 t	アスファルトがら ・コンクリートがら混合	20.00 t
ガラス・陶磁器くず	6.90 t	ガラス・陶磁器くず	10.00 t
廃石膏ボード	2.20 t	廃石膏ボード	5.00 t
廃プラスチック類	21.64 t	廃プラスチック類	50.00 t
金属くず	1.76 t	金属くず	5.00 t
紙くず	1.37 t	紙くず	5.00 t
木くず	48.96 t	木くず	50.00 t
石綿含有 廃プラスチック類	0.30 t	石綿含有 廃プラスチック類	1.00 t
石綿含有 ガラス陶磁器くず	0.14 t	石綿含有 ガラス陶磁器くず	1.00 t
石綿含有 がれき類	0.08 t	石綿含有 がれき類	1.00 t
石綿含有 紙くず	0.08 t	石綿含有 紙くず	1.00 t
有機性汚泥	2.00 t	有機性汚泥	5.00 t
合計	1298.20 t		1859.00 t

自ら行う産業廃棄物の再生利用に関する事項			
現 状	【前年度(6年度)実績】		
	産 業 廃 棄 物 の 種 類	_____	_____
	自ら再生利用行った 産 業 廃 棄 物 の 量	_____	_____
	(これまで実施した取組み)		
計 画	【目 標】		
	産 業 廃 棄 物 の 種 類	_____	_____
	自ら再生利用行った 産 業 廃 棄 物 の 量	_____	_____
	(今後実施する予定の取組み)		
自ら行う産業廃棄物の中間処理に関する事項			
現 状	【前年度(6年度)実績】		
	産 業 廃 棄 物 の 種 類	_____	_____
	自ら熱回収を行った 産 業 廃 棄 物 の 量	_____	_____
	自ら中間処理により減量 産 業 廃 棄 物 の 量	_____	_____
	(これまで実施した取組み)		
計 画	【目 標】		
	産 業 廃 棄 物 の 種 類	_____	_____
	自ら熱回収を行った 産 業 廃 棄 物 の 量	_____	_____
	自ら中間処理により減量 産 業 廃 棄 物 の 量	_____	_____
	(今後実施する予定の取組み)		

自ら行う産業廃棄物の埋立処分又は海洋投入処分に関する事項			
現 状	【前年度(6年度)実績】		
	産 業 廃 棄 物 の 種 類	_____	_____
	自 ら 埋 立 処 分 又 は 海 洋 投 入 処 分 を 行 っ た 産 業 廃 棄 物 の 量	_____	_____
	(これまで実施した取組み)		
計 画	【目 標】		
	産 業 廃 棄 物 の 種 類	_____	_____
	自 ら 埋 立 処 分 又 は 海 洋 投 入 処 分 を 行 っ た 産 業 廃 棄 物 の 量	_____	_____
	(今後実施する予定の取組み)		
産業廃棄物の処理の委託に関する事項			
現 状	【前年度(6年度)実績】 「別紙のとおり」		
	産 業 廃 棄 物 の 種 類	「別紙のとおり」	
	全 処 理 委 託 量	「別紙のとおり」	
	優良認定処理業者への 処 理 委 託 量	「別紙のとおり」	
	再生利用処理業者への 処 理 委 託 量	「別紙のとおり」	
	認定熱回収処理業者への 処 理 委 託 量	「別紙のとおり」	
	認定熱回収処理業者以 外の熱回収を行う業者への 処 理 委 託 量	「別紙のとおり」	
	(これまでに実施した取組み)		
	<p>「委託契約を交わす時には、下記の事を確認している。」</p> <ul style="list-style-type: none"> ・収集運搬、中間処理及び最終処分等の許可証の有無を確認している。 ・中間処理及び最終処分が、適正に行われているかを確認している。 ・再生利用が、適正に行われているかを確認している。 		

(第4面) 別 紙

産業廃棄物の処理の委託に関する事項

現 状					
【前年度(6年度)実績】 (単位：t)					認定熱回収業者 以外の熱回収を行 う業者への
産業廃棄物の種類	全処理委託量	優良認定処理業者への 処 理 委 託 量	再生利用処理業者への 処 理 委 託 量	認定熱回収業者への 処 理 委 託 量	処 理 委 託 量
コンクリートがら(無筋)	69.35 t	1.07 t	0.00 t	0.00 t	0.00 t
コンクリートがら(有筋)	395.34 t	0.00 t	0.00 t	0.00 t	0.00 t
側溝	79.20 t	0.00 t	0.00 t	0.00 t	0.00 t
電柱	1.51 t	0.00 t	0.00 t	0.00 t	0.00 t
アスファルトがら	651.39 t	0.00 t	0.00 t	0.00 t	0.00 t
アスファルトがら ・コンクリートがら混合	15.98 t	0.00 t	0.00 t	0.00 t	0.00 t
ガラス・陶磁器くず	6.90 t	6.90 t	0.00 t	0.00 t	0.00 t
廃石膏ボード	2.20 t	2.20 t	0.00 t	0.00 t	0.00 t
廃プラスチック類	21.64 t	0.05 t	0.00 t	0.00 t	0.00 t
金属くず	1.76 t	0.00 t	0.00 t	0.00 t	0.00 t
紙くず	1.37 t	0.02 t	0.00 t	0.00 t	0.00 t
木くず	48.96 t	0.52 t	0.00 t	0.00 t	0.00 t
石綿含有 廃プラスチック類	0.30 t	0.30 t	0.00 t	0.00 t	0.00 t
石綿含有 ガラス陶磁器くず	0.14 t	0.14 t	0.00 t	0.00 t	0.00 t
石綿含有 がれき類	0.08 t	0.08 t	0.00 t	0.00 t	0.00 t
石綿含有 紙くず	0.08 t	0.08 t	0.00 t	0.00 t	0.00 t
有機性汚泥	2.00 t	0.00 t	0.00 t	0.00 t	0.00 t
合計	1298.20 t	11.36 t	0.00 t	0.00 t	0.00 t

産業廃棄物の処理の委託に関する事項			
計 画	【目 標】 「別紙のとおり」		
	産 業 廃 棄 物 の 種 類	「別紙のとおり」	
	全 処 理 委 託 量	「別紙のとおり」	
	優良認定処理業者への 処 理 委 託 量	「別紙のとおり」	
	再生利用処理業者への 処 理 委 託 量	「別紙のとおり」	
	認定熱回収処理業者への 処 理 委 託 量	「別紙のとおり」	
	認定熱回収処理業者以 外の熱回収を行う業者への 処 理 委 託 量	「別紙のとおり」	
	(今後実施する予定の取組み)		
	<p>「委託契約を交わす時には、下記の事を確実に確認する。」</p> <ul style="list-style-type: none"> ・収集運搬、中間処理及び最終処分等の許可証の有無を確認する。 ・中間処理及び最終処分が、適正に行われている事を確認する。 ・再生利用が、適正に行われている事を確認する。 ・法規制及び変更等を周知すると共に、上記に留意して産業廃棄物処理の適正な委託契約に努める。 		

(第5面) 別 紙

産業廃棄物の処理の委託に関する事項

計 画					
【目 標】 全ての産業廃棄物処理について適正な委託契約を交わす。					認定熱回収業者 以外の熱回収を 行う業者への
産業廃棄物の種類	全処理委託量	優良認定処理業者への 処 理 委 託 量	再生利用処理業者への 処 理 委 託 量	認定熱回収業者への 処 理 委 託 量	処 理 委 託 量
コンクリートがら(無筋)	100.00 t	0.00 t	0.00 t	0.00 t	0.00 t
コンクリートがら(有筋)	500.00 t	0.00 t	0.00 t	0.00 t	0.00 t
側溝	100.00 t	0.00 t	0.00 t	0.00 t	0.00 t
電柱	5.00 t	0.00 t	0.00 t	0.00 t	0.00 t
アスファルトがら	1000.00 t	0.00 t	0.00 t	0.00 t	0.00 t
アスファルトがら ・コンクリートがら混合	20.00 t	0.00 t	0.00 t	0.00 t	0.00 t
ガラス・陶磁器くず	10.00 t	0.00 t	0.00 t	0.00 t	0.00 t
廃石膏ボード	5.00 t	0.00 t	0.00 t	0.00 t	0.00 t
廃プラスチック類	50.00 t	0.00 t	0.00 t	0.00 t	0.00 t
石綿含有 ガラス陶磁器くず	1.00 t	0.00 t	0.00 t	0.00 t	0.00 t
石綿含有 がれき類	1.00 t	0.00 t	0.00 t	0.00 t	0.00 t
石綿含有 紙くず	1.00 t	0.00 t	0.00 t	0.00 t	0.00 t
有機性汚泥	5.00 t	0.00 t	0.00 t	0.00 t	0.00 t
合計	1798.00 t	0.00 t	0.00 t	0.00 t	0.00 t